

# PROCESO DE ADMISIÓN

## GUÍA PARA EXPLORACIÓN DE HABILIDADES MUSICALES BÁSICAS

### TÉCNICO SUPERIOR UNIVERSITARIO EN MÚSICA



La **Exploración de Habilidades Musicales Básicas** tiene la finalidad de conocer de manera teórico-práctica las habilidades de los aspirantes al Programa Educativo de Técnico Superior Universitario en Música (TSUM). Esta exploración tiene **tres módulos: Entrevista, exploración de solfeo y audición de instrumento.**

La finalidad de este documento es informar y guiar al aspirante en el proceso exploratorio, proporcionando elementos de estudio que le permitan un mejor rendimiento en cada uno de los módulos.

#### ENTREVISTA

El aspirante deberá responder de manera clara y precisa las preguntas del cuestionario electrónico <https://forms.gle/N5d2gH8HDZueYzER9> relacionadas con sus expectativas sobre la carrera, intereses y antecedentes musicales. Deberá contar con una cuenta de Gmail para dicho proceso.



#### EXPLORACIÓN DE SOLFEO

En este módulo se observarán tres habilidades: lectura rítmica, lectura de claves y ejercicios de entonación.



**Lectura rítmica:** ejercicios en compás de 4/4 donde el aspirante deberá leer el ritmo y percudirlo con palmadas.

Ejemplos:



**Lectura de claves:** son ejercicios de lectura en clave de Sol y clave de Fa. Los aspirantes deberán leer un ejercicio en la clave correspondiente a su instrumento: canto, guitarra y percusión leerán en clave de Sol; bajo, en clave de Fa; piano ambas claves (Sol y Fa).



Ejemplos:

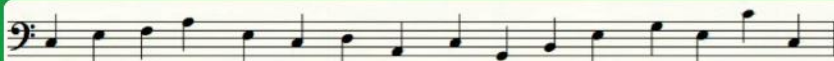

**Ejercicios de entonación:** estos ejercicios consisten en escuchar una línea melódica ejecutada al piano por el examinador y que el aspirante deberá entonar por imitación.

#### AUDICIÓN DE INSTRUMENTO

En este módulo es obligatorio que el aspirante presente una pieza en su instrumento debidamente estudiada con antelación y deberá ejecutar una pieza musical de libre elección según el instrumento que elija (bajo, canto, guitarra, piano y/o percusiones).

